COMUNE DI GIOVINAZZO
Città Metropolitana di BARI
Assessorato OO.PP. e Lavori Pubblici
Assessorato allo Sport
SETTORE GESTIONE DEL TERRITORIO

Lavori di adeguamento, messa a norma, miglioramento energetico e sismico della Casa di Riposo "San Francesco"

Progetto di fattibilità	Art. 23 co. 5-bis	D. Lgs. 18 Apr. 2016 n° 50	Progetto di intervento da realizzare
Progetto definitivo	Art. 23 co. 7	D. Lgs. 18 Apr. 2016 n° 50	Progetto esecutivo
Progetto esecutivo	x Art. 23 co. 1-8	D. Lgs. 18 Apr. 2016 n° 50	2021-2013 - D.G.R. 429/2015

Elaborato grafico	IMPIANTO ELETTRICO_ DISTRIBUZIONE FM ED ILLUMINAZIONE piano primo	Tavola n° 17c	data 19 Dicembre 2018
Tipo:			
Scala: 1:50			

ELABORAZIONE A CURA DEL SETTORE GESTIONE DEL TERRITORIO - SERVIZIO LL.PP.

PROGETTISTA		RESPONSABILE UNICO DEL PROCEDIMENTO
		Ing. Cesare TREMATORE

LEGENDA

- Deviatore entro scatola portafrutto
- Interruttore unipolare entro scatola portafrutto
- Pulsante a relè interruttore entro scatola portafrutto
- Pulsante per chiamata emergenza
- Pulsante a tirante per chiamata emergenza w.c. entro scatola portafrutto
- Punto luce a soffitto
- Apparecchio autonomo di emergenza, autonomia 2 ore Potenza 8 W IP40.
- Punto luce a specchio
- Punto luce a parete per esterno con lampada a vapori di sodio da 70 W
- Plafoniera da incasso generica con lampade a circuito 2x14W, ottica satinata e alimentatore elettronico
- Plafoniera da incasso generica con lampade a circuito 4x14W, ottica satinata e alimentatore elettronico
- Plafoniera da incasso generica con lampade a circuito 2x56W, ottica satinata e alimentatore elettronico
- Accensione oraria
- Presa 2p+t 10/16A e presa 2p+t 10/16A tipo universale (per prese 10A, 16A e 10/16A uniti) entro scatola portafrutto
- Presa 2p+t 10/16A entro scatola portafrutto
- Quadro elettrico
- Presa 2p+t 10/16A tipo universale entro scatola portafrutto
- Connettore RJ45, categoria 6, schermata
- Presa tv
- Torretta a pavimento costituita da: -n°6 prese 2P+T per spine UNEL e 10/16A -n°3 connettori RJ45, categoria 6, schermata
- Interruttore automatico magnetotermico unipolare da 16A con presa bipasso 2P+T 10/16A con porta frutto da 3 posti A - per alimentazione asciugamano elettrico
- Presa per rasoio con trasformatore
- Presa CEE, interbloccata del tipo: - 2P+T da16A - 3P+N+T da 32 A - IP44
- Segnalazione acustica chiamata emergenza entro scatola portafrutto
- Segnalazione ottica chiamata emergenza
- Elettrovalvola bloccaggio flusso gas
- Rivelatore presenza gas metano
- Postazione videocitofonica esterna/interna
- Elettroserratura
- Punto di allaccio cappa cucina
- Armadio Rack
- Canalina portacavi a soffitto

E: INDICA IL CORPO ILLUMINANTE CON KIT MININVERTER PER IL FUNZIONAMENTO IN EMERGENZA

N.B.: Tutte le discese su parete sono da intendersi sottotraccia.
Per le sezioni delle dorsali fare riferimento agli schemi di quadro elettrico.
Le prese sono a partire da 30 cm dal pavimento al finito; i punti luce a parete sono a 2 m dal pavimento al finito; le cassette di derivazione sono sempre basse e possibilmente nascoste dietro gli arredi. Gli interruttori luci e citofoni sono a partire da 1 m dal pavimento con scatole a 3 posti da sovrapporre verticalmente quando il numero è superiore ad 1 e partire dalle quote predette.

ILLUMINAZIONE E FM

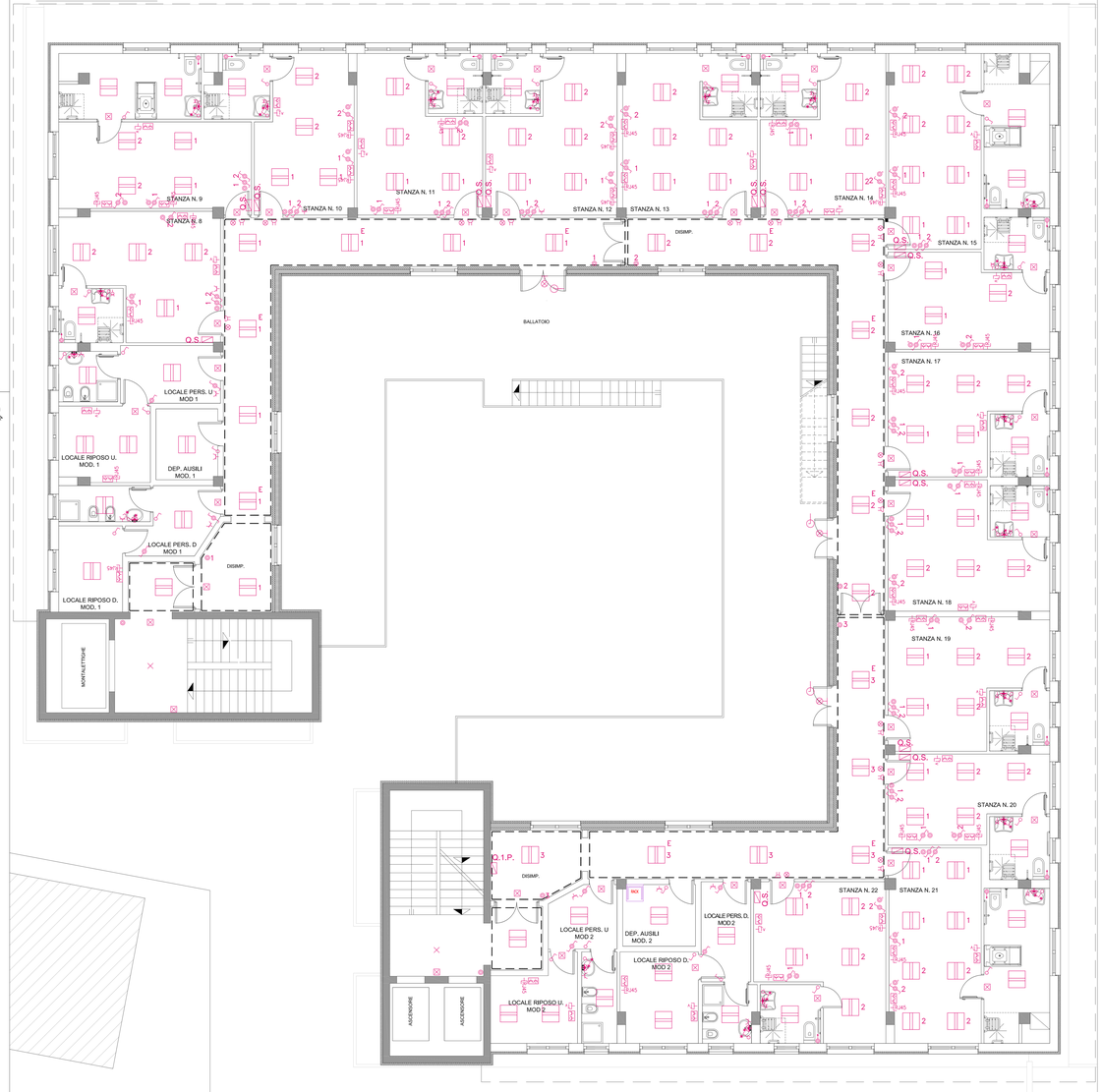
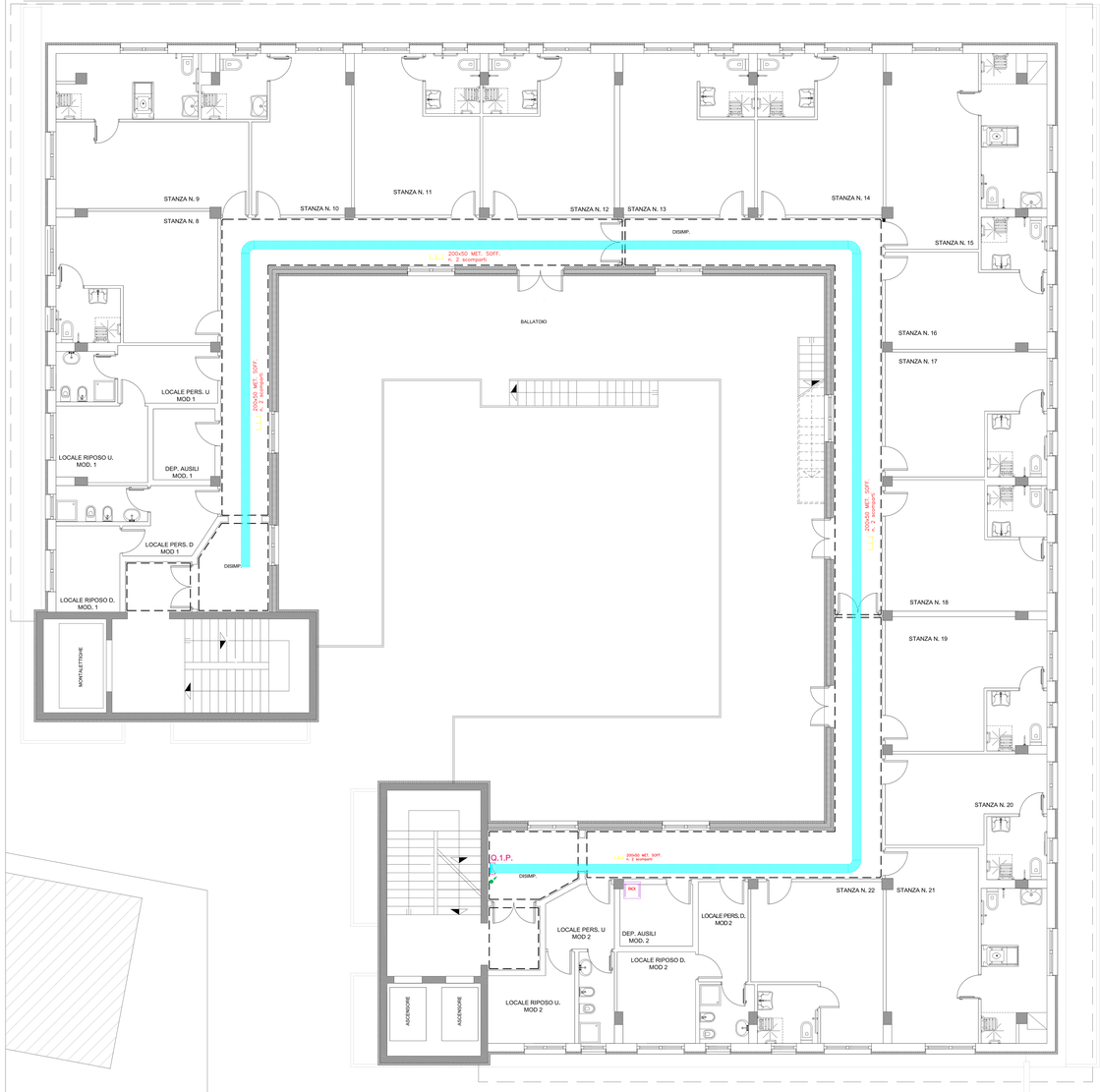
DISTRIBUZIONE IMPIANTO ELETTRICO